Fun Fun Kids After School

第82号（12月号）
発行日：2023年 12 月 28日

2023年も大変お世話になりました！皆様どうぞ良いお年をお迎えください。
イベントの多い季節ですが、風邪に負けず、元気いっぱい過ごしていきましょう！！
今年のウィンタースクールも、クリスマスパーティ・餅つき大会・クラフト・クッキング等盛りだくさんですよ♫

SNSでもファンファンの日常をご覧いただけます

☝ファンファンで学んでいるフォニックスを
ご自宅でも学習して頂けます‼

公式 LINE　Instagram　Face Book　公式 HP

お知らせ

一年に一度の発表会！ ウィンターフェスティバル2024

みんなの日頃の頑張りを見てもらえる大舞台！
全員参加となりますので、予定を空けておいて頂くように
どうぞよろしくお願いいたします。

今年はクラス別、曜日別にスピーチを行います。
ビギナークラスは午前中、ベーシック～オールイングリッシュクラスは午後からの予定です。
詳細は年明けにご案内いたします。

日程：2024年2月4日（日）
場所：箕面市メイプルホール　大ホール

新しい先生のご紹介！

Singh先生

インドご出身のシン先生。二児のお母さんでもあり、いつも子供たちのことを温かく見守ってくれています！これから主にLMEのレッスンを担当してくださいます♫

Hello. My name is Ritu Singh.
I am from India.
I am enjoying to teach English here because their curriculum is very good, it helps to kids more confident and independent.
Thank you so much!

どんどんSingh先生へ話しかけて、英語はもちろん、インドの風習や文化等など教えてもらいましょうね♫

【お願い】ファンファンへお迎えにお越しの際、インターホンにてお名前をお伺いする場合がございますが、保護者様のお顔がわかるまでしばらくの間、ご理解とご協力の程よろしくお願い申し上げます。

おめでとう 2023年第二回英検合格者

9月30日の英語検定試験、そして３級以上の二次試験（面接）が行われ、皆さん本当によく頑張りました。
特に３級は中学卒業程度、２級は高校卒業程度の難易度の中、本当に素晴らしいです！おめでとう！！

５級合格
H.Wくん
R.Mさん

４級合格
A.Hさん
H.Fさん
N.Oさん

３級合格
Y.Kさん
M.Kさん
A.Hさん
H.Kさん

２級合格
R.Hさん

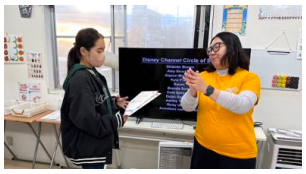

MONOXER REPORT

10月～11月
のご報告

『モノグサ』をはじめて一年以上が経ちますが、継続して復習ができていることで、レッスンへの自信にもつながっています。楽しいことがたくさんの年末年始ですが、是非冬休みのすきま時間を使って学習してみてくださいね！

学習回数ランキング TOP 5

《10月度》

1位
Yui Kazumi（148回）
2位
Chinami Adachi（100回）
3位
Ayaka Isogai（89回）
4位
Kou Shobayashi（79回）
5位
Haruhi Amaki（71回）

GREAT

《11月度》

1位
Kou Shobayashi（102回）
2位
Yui Kazumi（101回）
3位
Yuji Hirose（69回）
4位
Haruhi Amaki（66回）
5位
Kouhei Satake（62回）

小テスト100% の発表

Scholastics

Koshi Fumimoto
Yamato Kazumi
Takenori Yamamoto
Ai Hasegawa
Ayaka Isogai
Mioka Wada
Takumi Morimoto
Takuto Yasufuku
Yui Kazumi
Ann Hirosawa
Chinami Adachi
Kou Hasegawa
Nao Ohata
Reina Inui
Kouhei Satake

LME

Ayaka Isogai
Ai Hasegawa
Ann Hirosawa
Kou Hasegawa

Eiken

Nao Ohata
Kou Shobayashi
Sakuaki Mitsuno

Reading＆Writing

Takenori Yamamoto
Yamato Kazumi
Yui Kazumi
Sakuaki Mitsuno
Kou Shobayashi
Kou Hasegawa
Ann Hirosawa

Fun Fun Kids After school と Fun Fun Kitchen の口コミを募集しています

Googleの口コミサイトへの投稿、ありがとうございます！
どんな内容でも結構です！**コメントをどんどんお待ちしております**

← **キッチン**
Fun Fun Kitchen

← **アフタースクール**
Fun Fun Kids After School

How to write a review

1、QRコードを読み取りページを開きます
2、星の数を選んで口コミを記入します
3、『投稿』ボタンを押すだけ！

Autumn Camp Report

11月１８日（土）、19日（日）に１泊2日で行われたオータムキャンプ。　新型コロナウィルスで制限のあった頃より月日もかなり経ち、子供達の体力も戻ってきたところで、今回 Fun Fun の原点である秋の『　**サバイバルキャンプ**　』が復活。
今回のテーマは**『火』と『食』**。「～できるようになった！」「大変だったけど楽しかった！」「お家の便利さがわかった～！」「温かいって幸せ！」「お母さん、毎食作るの大変！」など 子供たちは今回の経験を通してそれぞれ感じたことがあったようです。
当たり前だと感じる日常生活がいかに恵まれ　幸せであるかを少しでも感じ、またその日常が崩れた時に役立つ力を 少しでも身につけてもらえていたらと願っています。

火起こしチャレンジ

３種類の方法で火起こし挑戦。火を起こせないと今回のキャンプご飯が食べれません。みんな真剣！

①マイギリ法

②メタルマッチ

苦戦中

③マッチ

こわくないよ～

やす先生の火起こし講座

サバイバルクイズ大会

キャンプの歴史や自然の危険、遭難時の常識などのクイズを出題。

温かいお茶に「しあわせ～ 💗」

見事なチームワークで優勝！獲得したお菓子でお菓子パーティ！

食事作り

ピザ釜＆ピザ作り

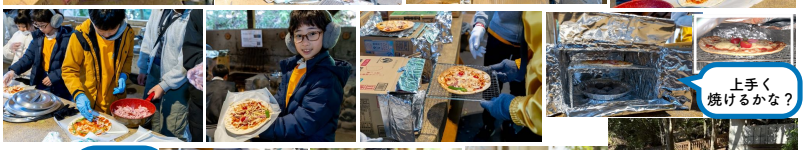

上手く焼けるかな？

デザートピザも大人気

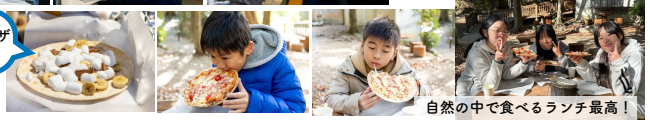

自然の中で食べるランチ最高！

夕食作り

BBQ

朝食　カートンドッグ作り

ほっかほっかのホットドッグ完成！」

昼食作り

時間内に各チーム見事な料理が完成しました！全てがおいしくて みんな素晴らしい！
中学生たちのアイディア、こだわりにもビックリ！

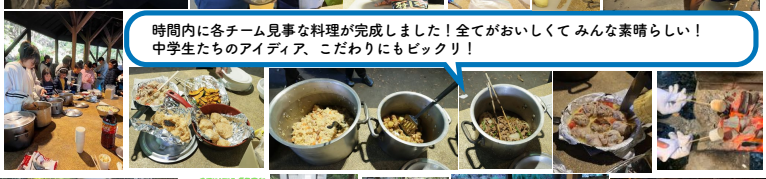

食材ハンティング

森に隠された食材カードを見つけて
獲得した食材で昼食を作ります。何が獲得できたかな？

なかなか見つからず
山道を行き来。体力勝負です。

何ができるかお楽しみ！
時間内に火起こしから調理、完成まで、
チームワークの見せ所！

キャンドルファイヤー＆パーティナイト

みんなダンスで盛り上がりました！

ハンティングトレジャー

ケガ人搬送レース

謎解きをして宝箱の鍵をゲットしよう！

見事お宝ゲット！

フリータイム

ブランコ大人気！

テント風のお部屋にみんなテンションアップ♪

実はこのキャンプ、今回サポーターとして参加してくれた中学２年生、１年生の皆さんが小学校２年生、１年生の時に参加した秋キャンプとほぼ同じプログラムでした。あの頃 火を怖がっていた子も、包丁を持つ手が危なっかしかった子も、疲れて甘えていた子も、危ないことをして注意されていた子も　今ではみな自信を持ってFun Funの弟、妹たちをしっかりサポートしてくれていました。自ら考えて行動する姿にスタッフも感心と感動でいっぱいでした。経験を積んだ子供たちはやはり逞しいものです。
中学生サポーターのみなさん、本当にありがとう！　そして小学生の皆さん、ハードなキャンプ本当に頑張りました！

習い事

ピアノ(月)　　まどか先生

すっかり冬らしくなりましたね。今年の紅葉はとても綺麗で、イギリスから来日していた家族と楽しむことができました。あっという間にクリスマスと年末で、ウィンターフェスティバルまであともう少し、この時期になると私は気持ちが落ち着かなくなり子供達より私の方が緊張しています。本番でしっかり満足のいく演奏が出来るようにあともう少し頑張って練習頑張ってと祈るような気持ちでいます。

ダンス（火）　Mai先生

12月！あと一ヶ月で今年も終わっちゃうなんて、、早すぎます！
火曜ダンスは、来年に行われるウィンターフェスティバルに向けて徐々に作品に取り掛かっています。少しずつカタチが見えてきて、今年は余裕を持って本番迎えれそうです♪
今回は今までの作品とは少し違ったテイストになっているので、新しい火曜ダンスを楽しみにしててくださいっ⭐

フットサル（月）植村コーチ

【ひとりごと．．】前回の続き
動画をチェック↓Youtube
アンダーアーマー「STEPHEN CURRY ASIA TOUR - SCHOOL VISIT」

STEPHEN CURRY選手の言葉
【入らないことは全然問題ではない、大事なのは入るまで打ち続けること】
ミス、失敗 から逃げない、継続し常に学ぶこと。彼女はきっと、これをきっかけきっと成長したと思う。このリバウンドメンタリティーは競技/スポーツを学ぶ上で必要不可欠。

特に足でボールを扱うフットボールにおいて、ミス/失敗はつきものだから⚽ということで、続きです。

↓↓↓
【チャレンジ】というこの言葉は聞き慣れた言葉。
先日、チェレンジって？説明できますか。と、こどもたちに聞くと。チャレンジ．．．？？？ん、返事が返ってこない。
『．．．やってみる？』、『成功するか？しないか？』…そうですね。ただ何度もやって、出来ることは既にチャレンジではなくなっている場合が多いです。新しい目標、成長の為のアクションだったり、現在地（自分のチカラ）を知り、それ以上の課題へ取り組むこと、少々時間がかかる、また継続が必要（出来そうで、できない）な事、など。
これら自らアクションを起こし＆続ける日々を過ごす！出来る事を増やし続けること。チャレンジこそが自立につながるのだと思います。チャレンジって、皆が思っている以上に大変だけど大切なこと。
チャレンジ×時間＝自立、それは勝手に成長する計算式（仕組み）みたいなもの。
私も最後の最後まで気を抜かず！私もチャレンジし続けます。

さて、早いもので、本年も残すところわずかとなりました。この1年、誠にありがとうございました。
来年もスタッフ一同、皆様のお役に立てるよう尽力して参りますので、どうぞよろしくお願いいたします。
植村恭平

書道（木・金）　尚美先生

いよいよ2023年年末ですね。
年々1年が早く感じられますね！
2023年は、ようやくマスクから解放されてみんなの笑顔をたくさん見ることができました。
2024年は辰年です。
龍のごとく上に上に昇っていく1年にしたいですね！
年が明けたらウィンターフェスティバルの作品作りも始まります。
昨年同様、メイプルホールの玄関に飾りますので楽しみにしておいてくださいね～！

不二誌　１月号

毛筆

小山　怜　7級
森田温仁　8級
河野莉玖　7級

硬筆

重永壱花　2級
森田温仁　8級
三野朔昂　2級
小坂彩乃　1級
若林奏太　2級

昇級おめでとう！

Halloween Report 2023

今年はウェルビー箕面にて初開催となったハロウィンパーティー！
お天気も良くたくさんのお友達がご家族で訪れてくれました。
ファンファンでのハロウィンウィークも皆とても楽しんでいました(^ ^)

射的、スーパーボールすくいもしました！

ドレスに心躍るプリンセスたち(^^)

⬆先生たち大集合！！
⬅卒業生やファンファンのお友達もいっしょに写真を撮りました♪

⬆ドライバーさん！わかるかな？

レッスンも仮装したお友達や先生でいーっぱい💕

とても真面目にレッスンしています(^^)v